

La copropriété 12 rue de la Monnaie

Architecte: ANTAK - Guillaume Surget

Restaurations patrimoniales

Rue de la Monnaie

Au pied de la cathédrale, à l'angle de la place Saint-Pierre et de la rue de la Monnaie, cet immeuble de rapport a été construit vers 1880 sur l'emplacement de deux maisons anciennes lors de l'élargissement de la rue.

De principe «haussmannien» la construction de cinq niveaux est ordonnancée avec quatre travées en façade principale et deux travées en retour. Son écriture architecturale est particulièrement soignée, avec ses balcons et bandeaux filants, les pilastres verticaux ou le membron de la toiture mansardée. Les façades s'appuient sur un rez-de-chaussée en pierre de taille de granit et s'élèvent en pierre calcaire pour les nombreuses modénatures et en panneaux de moellons granitiques enduits.

À la suite de lourds désordres structurels entraînant notamment le descellement de pierres de façade, la restauration de cet immeuble s'est avérée indispensable. Ces travaux ont assuré le confortement structurel et une restauration exhaustive des façades et de la toiture. Ils ont permis de révéler à nouveau toute la qualité architecturale de cet immeuble emblématique du centre ancien.

→ www.antak.fr
© Photos : François Le Divenah / Archives municipales

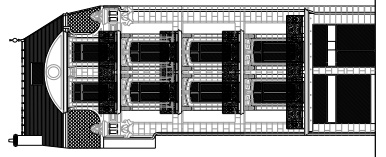
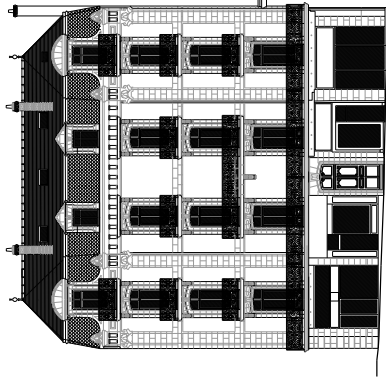
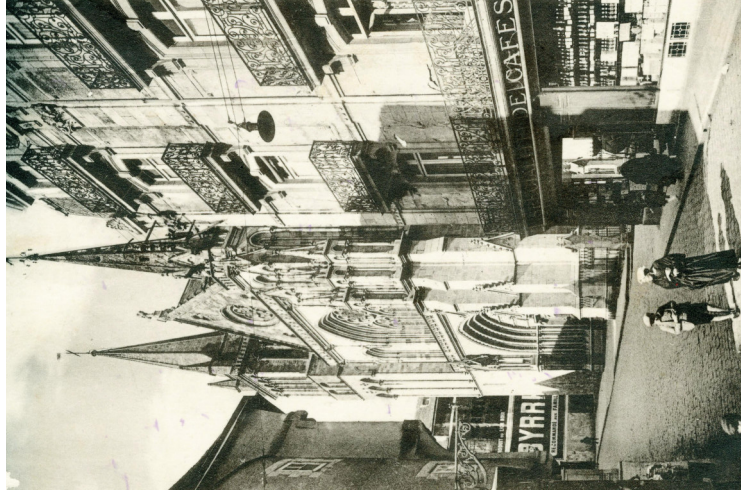

↑ Plan de façade