CONSERVATOIRE DE VANNES
MUSIQUE
ARTS PLASTIQUES
DANSE THÉÂTRE

L'ENSEMBLE DE CES CONCERTS
OU SPECTACLES SONT GRATUITS
ET ACCESSIBLES SELON
LES PLACES DISPONIBLES.

WWW.MAIRIE-VANNES.FR

Direction de la communication - Ville de Vannes

CONSERVATOIRE DE VANNES
MUSIQUE
ARTS PLASTIQUES
DANSE THÉÂTRE

VENDREDI
4 DÉCEMBRE
2026

PROGRAMME

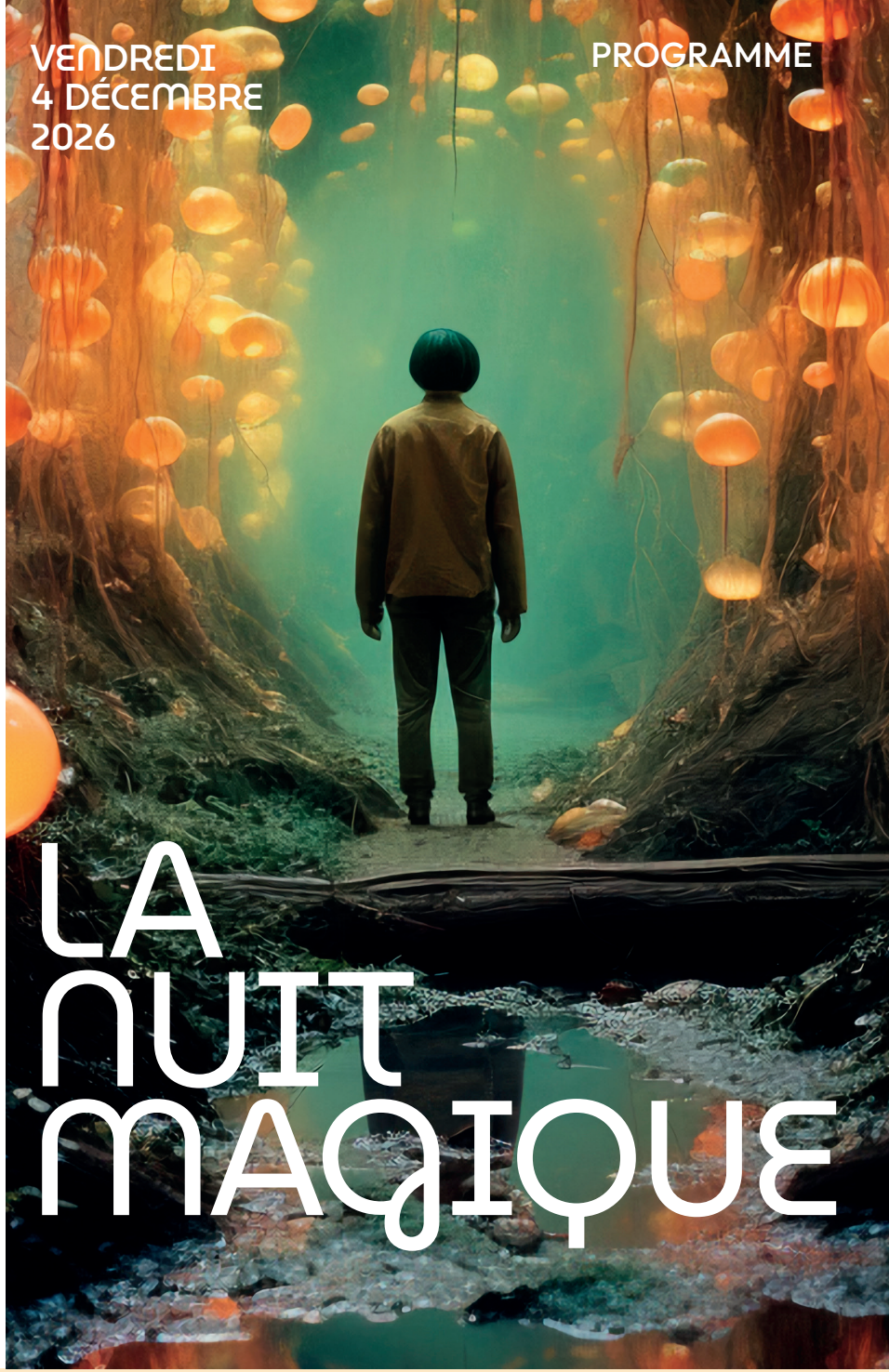

LA NUIT MAGIQUE

PROGRAMME PAR SALLE

AUDITORIUM DES CARMES

18H - CÉRÉMONIE DE RÉPARTITION POLYSONIKS 2
C'est le moment le plus attendu de chaque rentrée au conservatoire magique de Gwenard : la cérémonie de répartition. Quelle sera votre maison : Tirepoussoufle, Pistondor, Polysonard ou Boidecerf ?

18H - COURS DE SORTILÈGE CONSTELLATION
Programme du semestre 1 : sortilèges musicaux indiens, bol et kannakol. Contrôle continu et évaluation finale. Coefficient 4.

18H - COURS DE DÉFENSE CONTRE LES MUSIQUES DU MAL - MYRIADE
Sur les conseils avisés du professeur Lupinçon, apprenez à combattre les épouventards musicaux et à vous défendre contre les musiques du mal !

19H - KICÉKIAKOMPOSÉ ? WILLIAMS OR NOT WILLIAMS (QUIZ MUSICAL) CLASSE DE VIOLON D'AMANDINE SIGRIST
Vous connaissez par cœur la musique d'Harry Potter ? C'est ce que vous croyez ! Venez tester vos connaissances avec les violonistes du CRD.

19H45 - MERVEILLEUSE MUSIQUE DE CHAMBRE - ÉLÈVES DE MUSIQUE DE CHAMBRE
Les élèves de musique de chambre vous offrent un programme plein de féérie !

20H45 - COURS D'HISTOIRE DE LA MAGIE - POLYSONIKS 1
Sous leurs aspects fantasques, les contes et légendes sont en réalité des histoires vraies, maquillées pour tromper les non-sorciers. Dans ce cours d'histoire de la magie, découvrez la véritable histoire de Cendrillon.

21H15 - NUIT MAGIQUE DES PIANISTES SYMPHONIQUES PIANOS SYMPHONIQUES
Les pianistes symphoniques unissent leurs mains autour de deux pianos pour vous plonger dans l'univers magique de l'apprenti sorcier de Dukas et le monde merveilleux d'Harry Potter.

SALLE LESUR (1ER ÉTAGE)

18H15 - SÉRÉNADE À LA LUNE & MAGIE BLANCHE - CLASSE DE CHANT D'ADELINE SENCEY GUILLEMOT
Quand la magie rencontre l'amour, la connexion aux autres, la lumière, venez découvrir un univers dédié à l'enchantement et à la lune.

19H15 - CONTE MAGIQUE ET MUSICAL CLASSE DE PIANO DE CAROLINE ITIN
Un conte musical merveilleux illustré par des pièces magiques : l'histoire d'une princesse extraordinaire des remparts de Vannes qui doit contrer un sort ! Venez rêver en musique dans cet univers enchanteur.

20H - ATELIER DE POTIONS MULTIPIANI
Vivez en direct la magie musicale. Découvrez les ingrédients et suivez la recette concoctée par le groupe Multipiani. Bonne dégustation !

21H - INCANTATION & MAGIE NOIRE CLASSE DE CHANT D'ADELINE SENCEY GUILLEMOT
La magie noire dans toute sa splendeur : incantation à l'amour, les ténèbres, le mystère, le côté «dark» de la force et plein d'affreuses surprises...

SALLE DEBUSSY (1ER ÉTAGE)

19H - ATELIER DE MÉTAMORPHOSE ENFANTS - CLASSE DE PIANO DE CÉLINE FAUVEL
Entrez dans l'univers magique du piano par la métamorphose des sons : des formules pour varier, composer, et laisser libre cours à l'imaginaire.

19H45 - CONCERT FANTASMAGORIE ET GNOMES - CLASSE DE PIANO DE BRIGITTE CLAIR
Venez découvrir une féerie de pianos.

20H30 - ATELIER DE MÉTAMORPHOSE ADOS 1 - CLASSE DE PIANO DE CÉLINE FAUVEL
La métamorphose des fleurs illustrée au piano par des œuvres du répertoire : Einaudi, Glass, Beethoven et bien d'autres.

21H - ATELIER DE MÉTAMORPHOSE ADOS 2 - CLASSE DE PIANO DE CÉLINE FAUVEL
La magie d'Harry Potter sublimée par les pianistes enchanteurs (et autres œuvres du répertoire).

SALLE MESSIAEN (1ER ÉTAGE)

20H25 / 20H50 / 21H20 - SONGES ENCHANTÉS - ÉLÈVES DE CHANT ET MUSIQUE ANCIENNE
Sous l'emprise de quelque filtre d'amour, Phyllis rêve à son bien-aimé. Mais Cupidon s'amuse de ses pouvoirs et trouble le repos de la belle.

COUR DES CARMES

À PARTIR DE 18H30 - ENTRAÎNEMENT DE QUIDDITCH - AVEC VOUS !
Venez tester vos aptitudes de vol ! Serez-vous capables, dans le temps imparti, de marquer des buts, éviter les cognards et attraper le vif d'or ?

18H20 / 19H30 / 20H30 - WINGARDIUM FLUTIOSA - CLASSE DE FLÛTE DE NOUR TROTTIER
Un quatuor de flûtes explore l'univers enchanté du magicien à lunettes rondes.

SALLE BARTÓK (REZ-DE-CHAUSSÉE)

19H - BAGUETTES MAGIQUES ENSEMBLE DE PERCUSSIONS
Les jeunes percussionnistes empoignent leur baguette magique et vous proposent un medley des musiques de film d'Harry Potter.

SALLE MILHAUD (REZ-DE-CHAUSSÉE)

TOUTE LA SOIRÉE VIENS JOUER TON «HEDWIGES'S THEME»
Venez jouer le thème principal de la saga Harry Potter devant la projection des images du film. En solo, entre amis ou en famille !

Les associations de parents d'élèves de la CHAM Saint-Exupéry et de l'école Kerniol vous proposeront une buvette et une petite restauration dans la cour.