Planning prévisionnel des travaux boulevard des Iles à la date du 25 mars 2024

Du 4 mars au 26 avril 2024 phase 1 piste nord
Rue barrée dans le sens est-ouest de 9h00 à 17h00
Travaux de réseaux en EU et AEP par l'entreprise Sogea
Intervention des services de GMVA sur raccordement AEP
Intervention entreprise GT dépose des candélabres
Intervention Decaux sur panneaux
Intervention entreprise Eurovia sur la piste cyclable nord

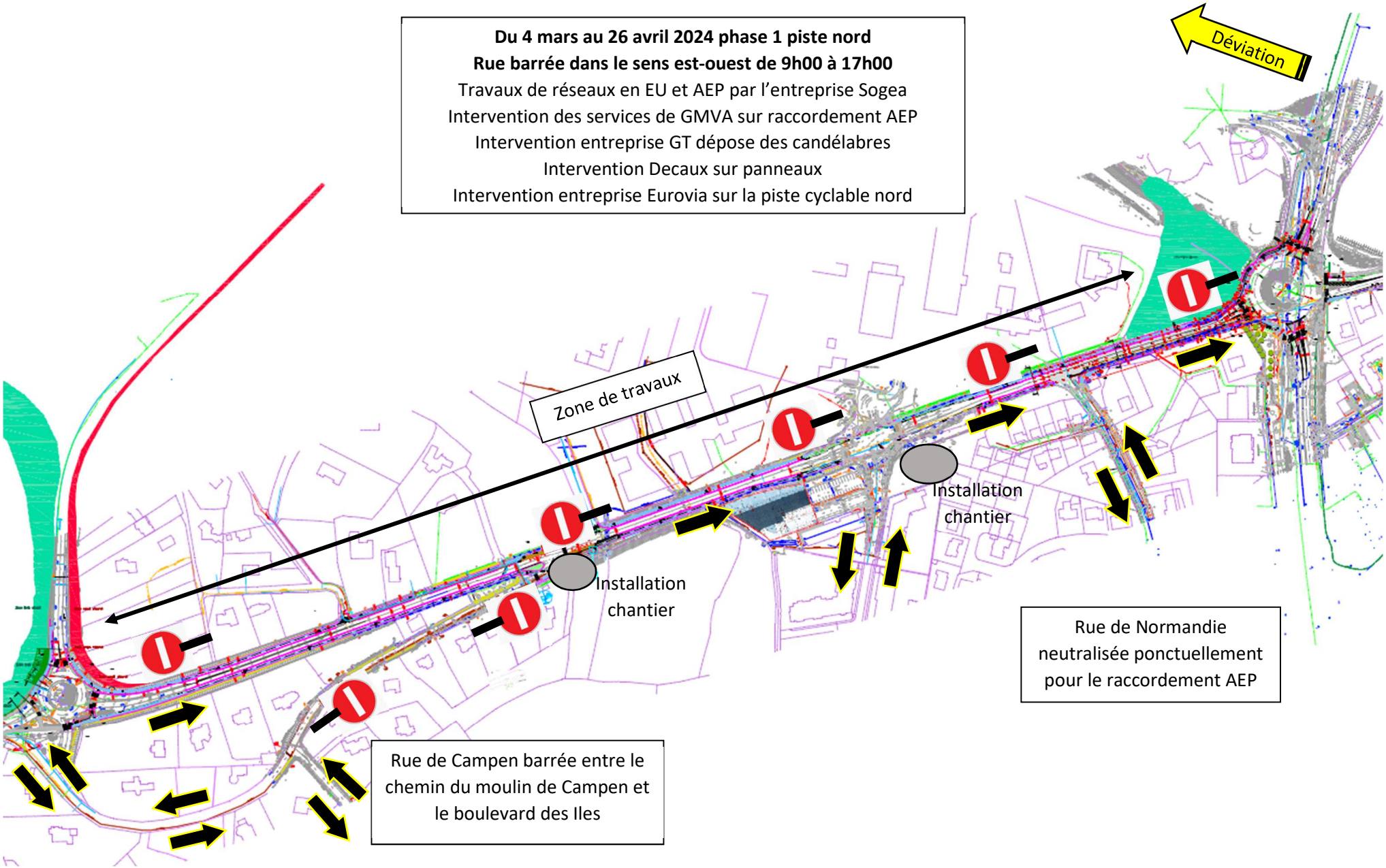

Planning prévisionnel des travaux boulevard des Iles à la date du 25 mars 2024

Du 29 avril au 24 mai 2024 phase 2 piste sud
Rue barrée dans le sens ouest-est de 9h00 à 17h00
Intervention entreprise Eurovia sur la piste cyclable sud

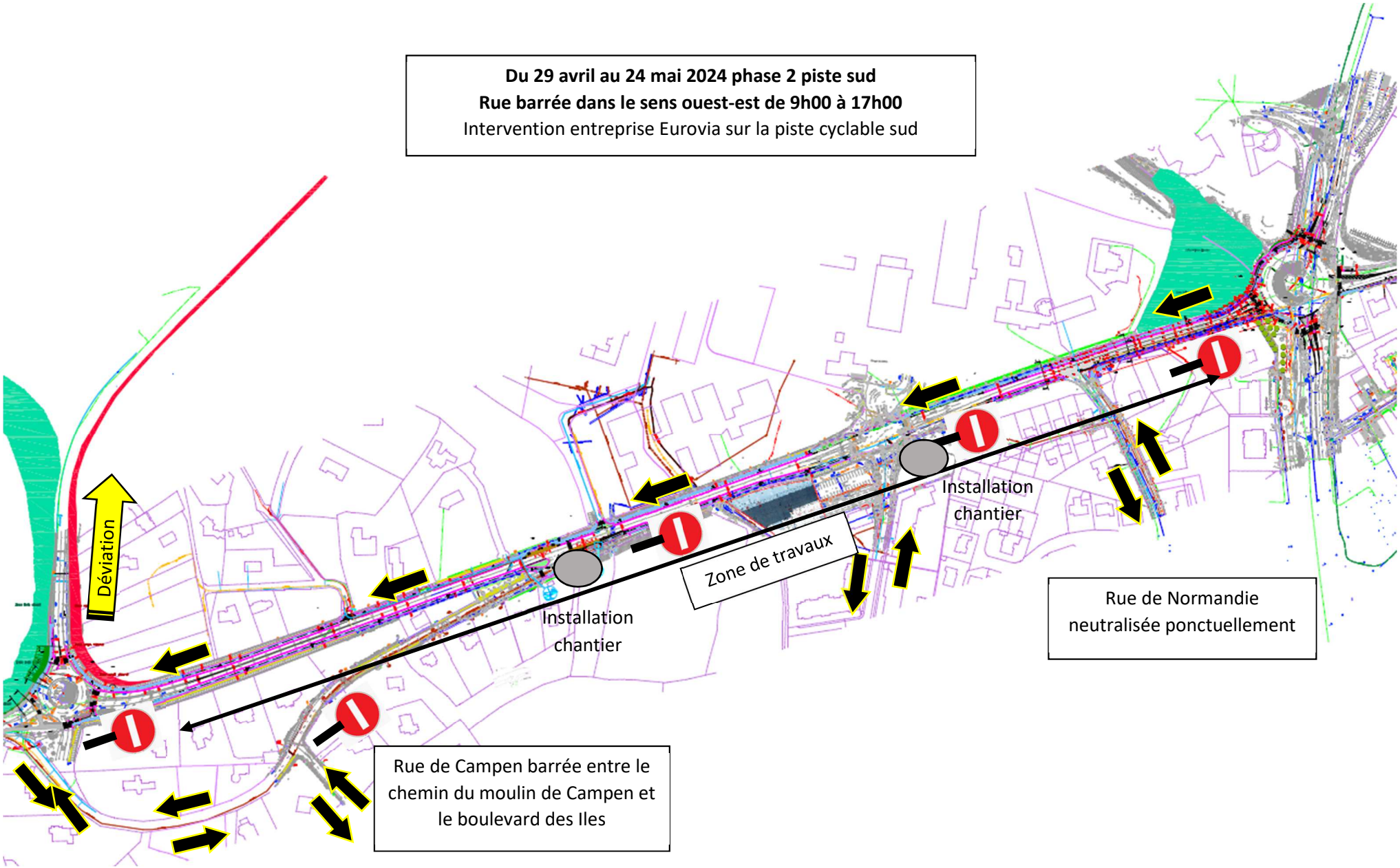

Planning prévisionnel des travaux boulevard des Iles à la date du 25 mars 2024

Du 27 mai au 7 juin 2024 phase 3 abords giratoire des Iles
Rue barrée dans le sens ouest-est de 9h00 à 17h00
Travaux de nuit à coordonner aux abords du giratoire
Intervention entreprise Eurovia sur la piste aux abords du giratoire

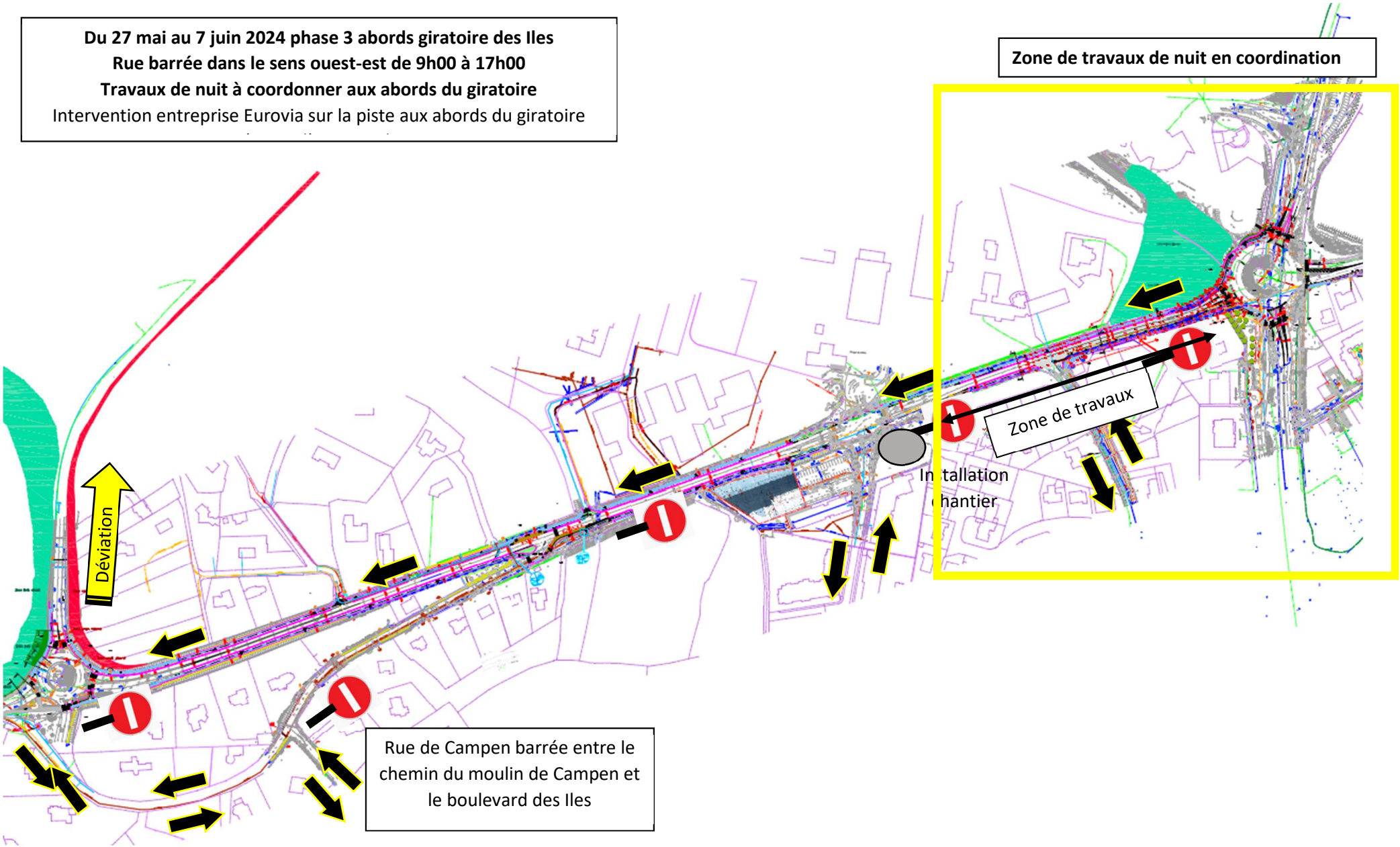

Planning prévisionnel des travaux boulevard des Iles à la date du 25 mars 2024
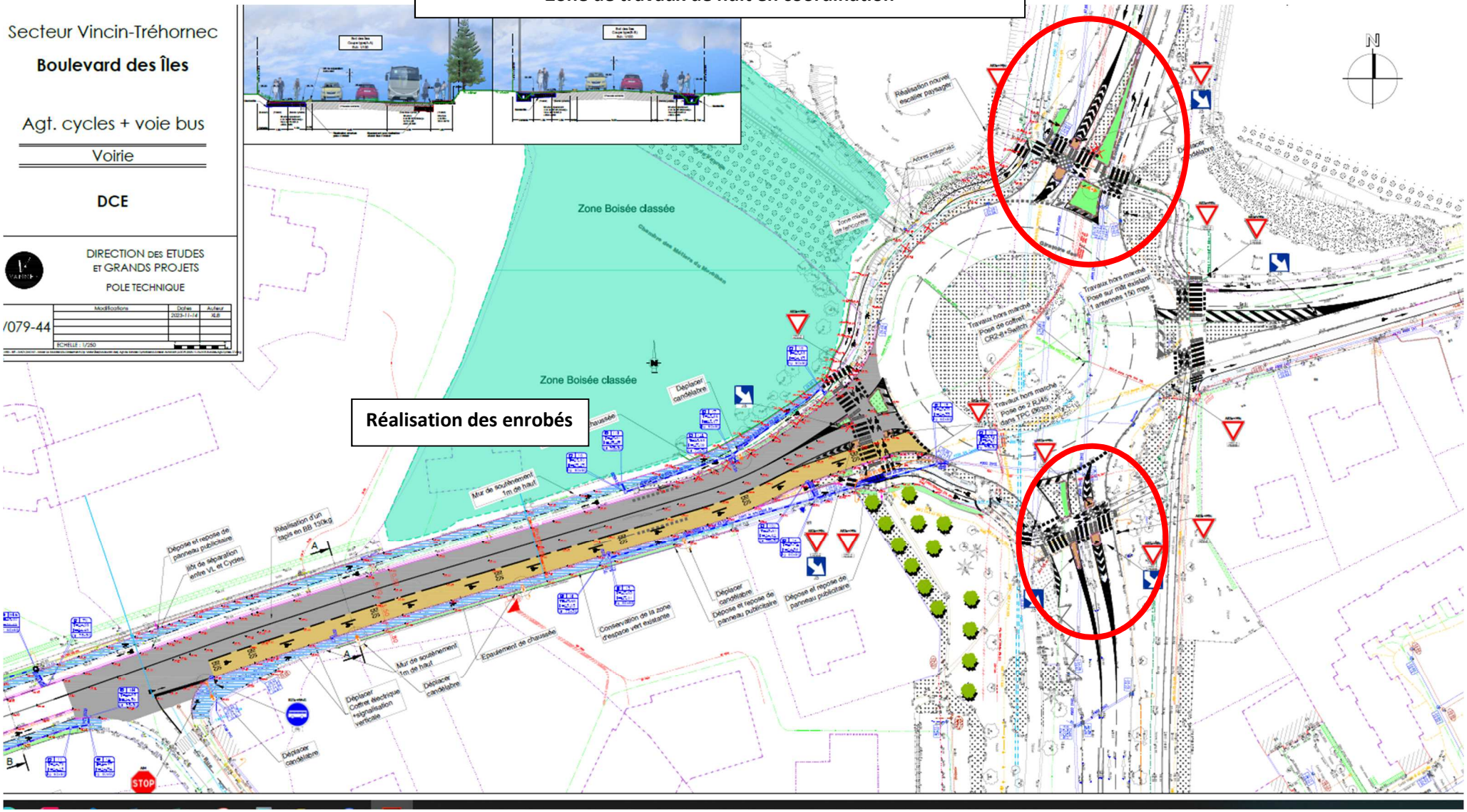
Dans la période du 27 mai au 7 juin 2024 phase 3
Zone de travaux de nuit en coordination